

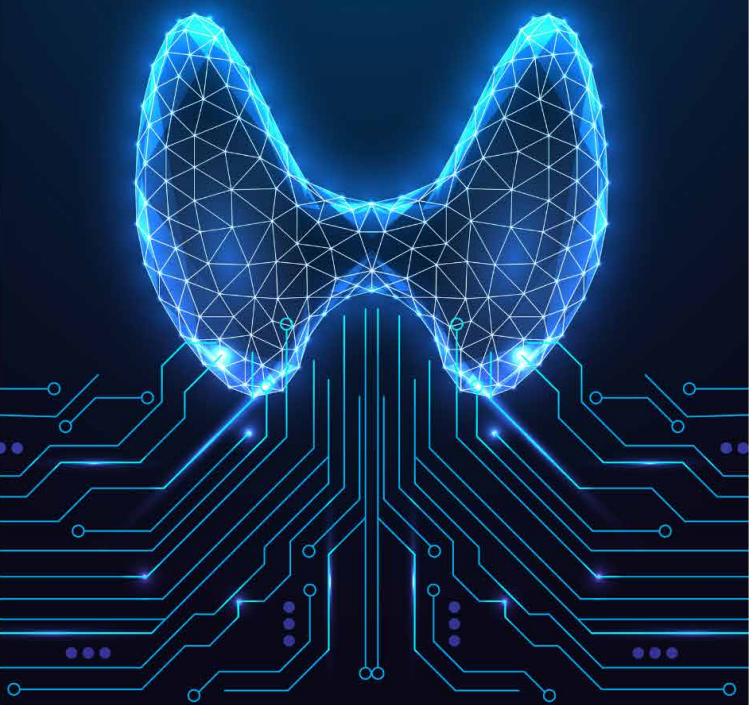

PAN KLINIK
AM NEUMARKT
INTERDISZIPLINÄRES SCHILDDRÜSENZENTRUM



PAN Klinik am Neumarkt
Zeppelinstraße 1
50667 Köln

www.pan-klinik.de/schilddruesenzentrum



PAN KLINIK

AM NEUMARKT

INTERDISZIPLINÄRES SCHILDDRÜSENZENTRUM

Sehr geehrte Kolleginnen und Kollegen,

Schilddrüsenknoten gehören zu den häufigsten Zufallsbefunden in der hausärztlichen und internistischen Praxis. Gleichzeitig stellt sich im klinischen Alltag häufig die Frage, welche Befunde beobachtet werden können und bei welchen eine weiterführende Diagnostik oder Therapie erforderlich ist. Im Rahmen dieser ersten Schilddrüsenfortbildung möchten wir Ihnen das neu etablierte **interdisziplinäre privatärztliche Schilddrüsenzentrum der PAN Klinik am Neumarkt** vorstellen, das in Kooperation mit der Viszeralchirurgie der Kliniken Köln eine umfassende Diagnostik und individualisierte Therapie von Schilddrüsenerkrankungen bei uns unter einem Dach anbietet.

Gemeinsam mit Ihnen möchten wir anhand praxisrelevanter Fragestellungen aktuelle diagnostische und therapeutische Strategien diskutieren – von der Erstabklärung über nuklearmedizinische Verfahren und Feinnadelpunktion bis hin zur operativen Therapie. Dabei wollen wir auch metabolische Effekte bei der Schilddrüsendysfunktion ansprechen. Diesen Austausch mit Ihnen wollen wir zukünftig zweimal im Jahr ermöglichen und dabei auch praktische Hinweise geben. Die Veranstaltung richtet sich insbesondere an Allgemeinmediziner, Endokrinologen, Internisten und Nuklearmediziner. CME-Punkte sind beantragt.

Wir freuen uns sehr auf den persönlichen Austausch mit Ihnen!

Ihr Team des interdisziplinären Schilddrüsenzentrums

Schilddrüsenknoten in der Praxis

Wann beobachten, wann behandeln?

17.30 Uhr - Begrüßung

Dr. S. Palm

17.40 Uhr - Erstdiagnostik bei Schilddrüsenknoten in der Praxis

Dr. med. G. Mansmann

17.55 Uhr - Szintigraphie: Was lernen wir Zusätzliches über die Schilddrüse?

Dr. med. M. Bludau

18.10 Uhr - Wann, wen, wie operieren?

A. Linderer

18.25 Uhr - HNO-Aspekte und Stimmbanddiagnostik

Dr. med. habil. E. Zenev

18.40 Uhr - Schilddrüsendysfunktion und kardiometabolische Risiken

Prof. Dr. med. D. Müller-Wieland

18.55 Uhr - Falldiskussion

Prof. Dr. med. C. F. Eisenberger

**19.30 Uhr - Ende der Fortbildung
Get Together & Imbiss**

Mittwoch, 06.05.2026 | von 17.30 bis 19.30 Uhr

Konferenzraum, 4.OG
in der PAN Klinik am Neumarkt
Zeppelinstr. 1, 50667 Köln



Scannen Sie mich
für eine E-Mail-Vorlage
zur Anmeldung

in Kooperation mit



Kontaktinformationen

Bei Terminvereinbarungen und Rückfragen

Telefon: 0221 2776 403

E-Mail: schilddruese@pan-klinik.de

Unsere Ärztinnen und Ärzte



Dr. med. Meike Bludau

Fachärztin für Nuklearmedizin

schilddruese@pan-klinik.de



Prof. Dr. med. Claus F. Eisenberger

Facharzt für Allgemeinchirurgie, Thoraxchirurgie,
Viszeral- und spezielle Viszeralchirurgie

schilddruese@pan-klinik.de



Anne Linderer

Fachärztin für Viszeral- und spezielle Viszeralchirurgie

a.linderer@pan-klinik.de



Dr. med. Georg Mansmann

Facharzt für Innere Medizin, Endokrinologie und
Diabetologie

g.mansmann@pan-klinik.de



Prof. Dr. med. Dirk Müller-Wieland

Facharzt für Innere Medizin, Endokrinologie und
Diabetologie

d.mueller-wieland@pan-klinik.de



Dr. med. habil. Emil Zenev

Facharzt für Hals-, Nasen- und Ohrenheilkunde

schilddruese@pan-klinik.de